

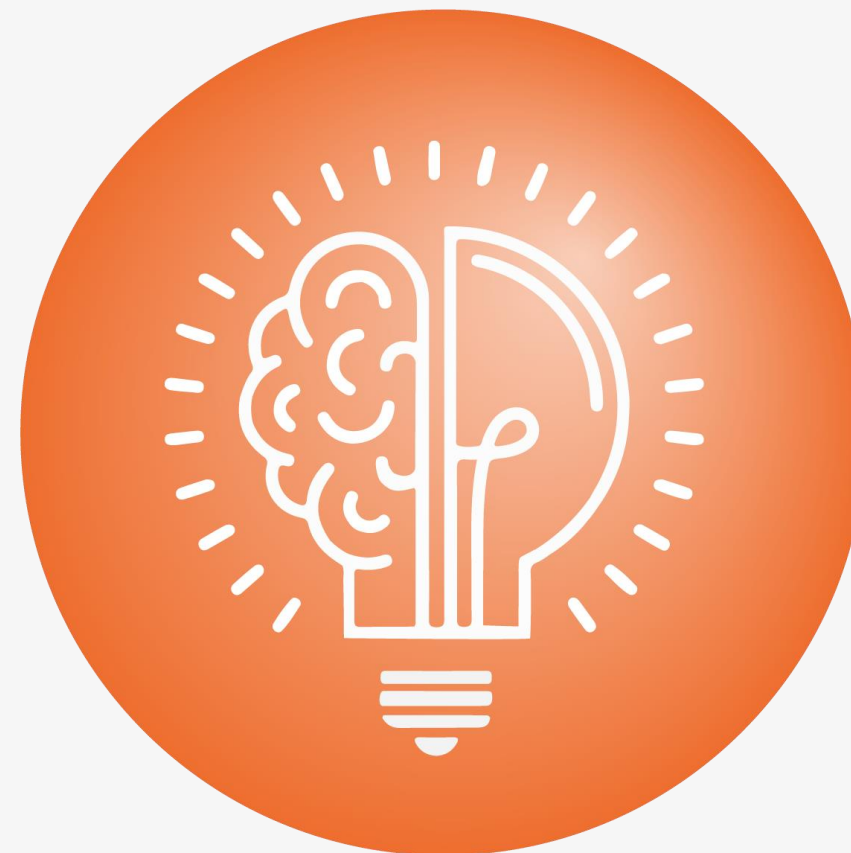

NordNorsk  
Reiseliv AS



# Reisefeber - Månedlig innsikt

Mai 2025

Agnete Stensland, Markedsanalytiker



NordNorsk  
Reiseliv AS

# Nyheter NNR Innsikt

- Arbeidet med videreutvikling av målgruppemodellen pågår
- Status Gjesteundersøkelsen
  - Vi har passert totalt 8 000 respondenter
  - For å følge utvikling over tid og bryte resultatene ned på destinasjonsnivå trenger vi hjelp til å rekruttere flere respondenter
- Oppdatert markedsinfo og statistikk
- Status D3HUB

# Gjesteundersøkelsen – Live rapport

Følg resultatene for din destinasjon, dag for dag, minutt for minutt

<https://ilag.nordnorge.com/wiki/6339/>

| Status antall respondenter            | Per 4. juni 2025 (oppstart aug'22)  |
|---------------------------------------|---|
| Totalt                                | 8 024   |
| Har besøkt Nord-Norge eller Svalbard  | 68%   |
| Kan tenke seg å besøke                | 32%   |
| Markeder med mer enn 100 respondenter | Norge, Tyskland, Storbritannia, Øst-Europa, Italia, Nederland, Sverige, Spania, Frankrike, USA, Finland, Sveits, Danmark, Belgia, Østerrike |

Egne Live-rapporter er utviklet for destinasjoner med tilstrekkelig antall respondenter:

- Narvik
- Tromsø
- Nordkapp
- Vesterålen
- Svalbard
- Lofoten
- Senja
- Bodø
- Helgeland
- Kirkenes/Varanger
- Lyngen/Nord-Troms
- Alta



Foto: Marie N. Helgesen, NNR



NordNorsk  
Reiseliv AS

# Statistikk – April 2025

- Kommersielle overnattinger
- Viktigste markeder
- Kapasitetsutnyttelse rom
- Endringer fra 2024
- Airbnb

# Kommersielle overnattinger

## April

| April   | 2025    | Endring fra 2024 (%) |
|---|---------|----------------------|
| <b>Totalt ant. komm. overnattinger</b><br><u>Nord-Norge</u> | 289 370 | + 10                 |
| <u>Nordland</u>   | 133 818 | + 9                  |
| <u>Troms</u>  | 109 307 | + 16                 |
| <u>Finnmark</u>   | 46 245  | + 3                  |
| <u>Svalbard</u>   | 19 436  | + 15                 |

Økning i trafikken i hele Nord-Norge april'25 sammenlignet med samme periode i 2024

Norge hadde totalt en økning på 11%

Merk at påsken kom i ulike måneder i 2025 (april) og mars (2024)

Tall for reiselivsregionene finnes [her](#)

# Største utenlandsmarkeder, kommersielle overnattinger

| April  | Nordland       | Troms         | Finnmark     | Svalbard      |
|--------|----------------|---------------|--------------|---------------|
| Norge  | 92 056 (-0,6%) | 57 993 (-7%)  | 35 590 (+3%) | 8 581 (-)     |
| Utland | 41 762 (+39%)  | 51 314 (+58%) | 10 655 (+2%) | 10 855 (+30%) |

() endr. siden samme mnd i fjor

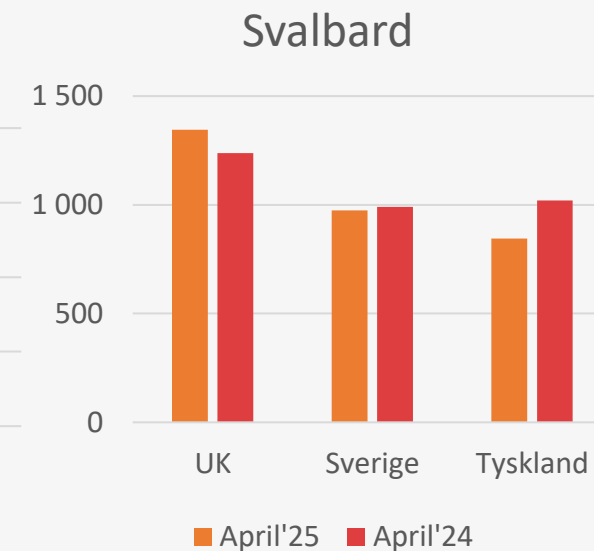
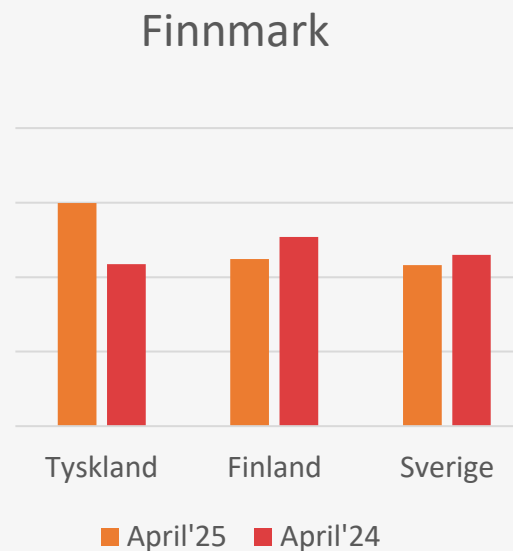
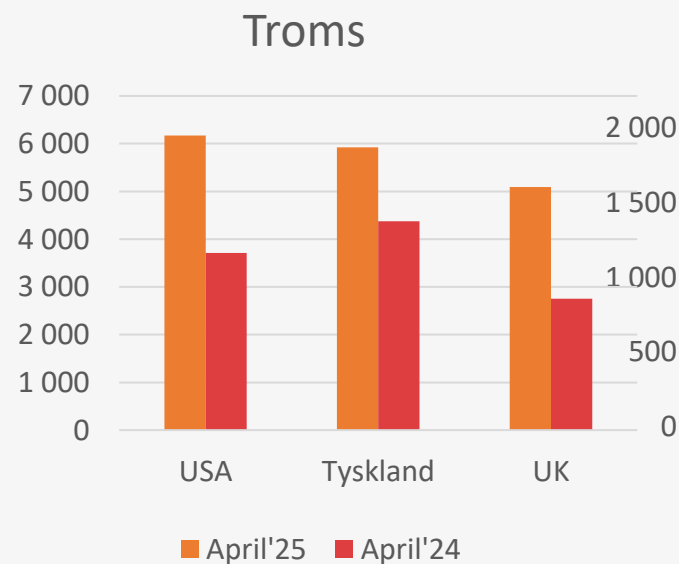
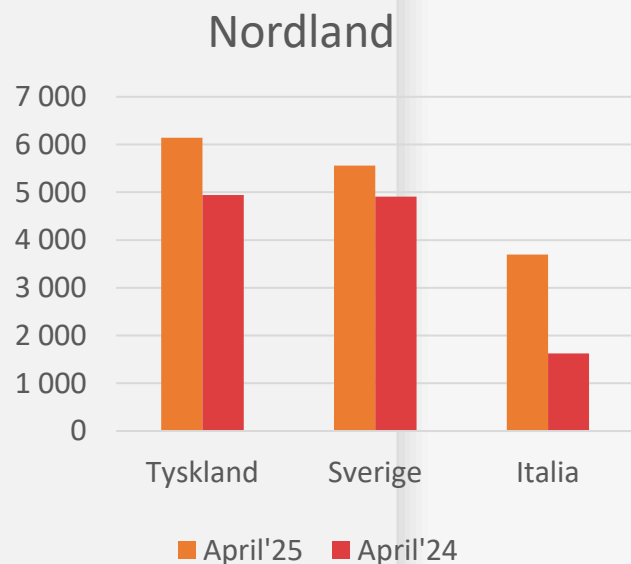

*Utlandstrafikken økte i alle fylkene sml. med april'24 (Norge totalt +22%). En nedgang i nordmenn i Troms og Nordland (Norge totalt +7%).*

# Kapasitetsutnyttelse – hotellrom

## April

| April, %                      | 2025 | 2024 | Endring (%) |
|-------------------------------|------|------|-------------|
| <u>Bodø</u>                   | 48   | 60   | - 12        |
| <u>Vesterålen/Narvik</u>      | 35   | 39   | - 4         |
| <u>Helgeland</u>              | 45   | 43   | + 2         |
| <u>Salten-region</u>          | 32   | 36   | - 4         |
| <u>Lofoten</u>                | 30   | 29   | + 1         |
| <u>Tromsø</u>                 | 51   | 52   | - 1         |
| <u>Sør-Troms/Senja-region</u> | 39   | 42   | - 3         |
| <u>Nord-Troms-region</u>      | 40   | 45   | - 5         |
| <u>Vest-/Indre-Finnmark</u>   | 52   | 46   | + 6         |
| <u>Øst-Finnmark</u>           | 43   | 48   | - 5         |
| <u>Svalbard</u>               | 75   | 72   | + 3         |

*Det er en nedgang i kapasitetsutnyttelsen i mange regioner i april'2025 sammenlignet med april'2024.*

*Helgeland, Lofoten, Vest/Indre Finnmark og Svalbard har en økning.*

Mer info på regionnivå finner du [her](#), og også [nøkkelindikatorer](#) per region (omsetning, oppholdstid etc.)

# Airbnb Nord-Norge og Svalbard

## April



<https://ilag.nordnorge.com/news/12040>

*Fortsatt stor økning i kapasitet i Nord-Norge og Svalbard sammenlignet med april'24.*

| April 2025<br>sml. med april'24<br>(endring i %) | Antall<br>tilgjengelige<br>enheter | Tilgjengelige<br>netter | Kapasitets-<br>utnyttelse<br>(netter) | Gj.sn pris per<br>natt per enhet<br>(NOK) | RevPar*<br>(NOK) | Gj.sn.<br>oppholds-<br>lengde<br>(netter) | Gj.sn booking<br>tid (dager) |
|--|------------------------------------|-------------------------|---------------------------------------|---|------------------|---|------------------------------|
| <b>Nord-Norge</b>                                | 6 845<br>(+33)                     | 146 126<br>(+32)        | 39%<br>(+7)                           | 1 784<br>(+5)                             | 703<br>(+30)     | 3,6<br>(-0,2 netter)                      | 57,6<br>(-2,1 dager)         |
| <b>Svalbard</b>                                  | 56<br>(+44)                        | 1 368<br>(+60)          | 72%<br>(-2)                           | 2 534<br>(+2)                             | 1 828<br>(-)     | 3,6<br>(-)                                | 99,5<br>(-11 dager)          |

\*omsetning per tilgjengelig rom

Netter: «The sum of all nights that were available for rent and were booked in the month. This only counts listings as being available if they had one booked night in the month. This is the standard metric to measure supply and demand»

# Airbnb – Regioner, april



NordNorsk  
Reiseliv AS

| Destinasjon         | Ant. tilgjengelige netter | Ant. bookedete netter | Revenue*    | Gj.sn pris | RevPAR** | Ant. tilgj. enheter | Kap. utnyttelse*** | Oppholdstid |
|---------------------|---------------------------|-----------------------|-------------|------------|----------|---------------------|--------------------|-------------|
| Alta                | 3 915                     | 1 448                 | 2 202 613   | 1 521      | 563      | 183                 | 37%                | 3,5         |
| Bodø                | 6 042                     | 2 253                 | 2 913 729   | 1 293      | 482      | 303                 | 37%                | 3,3         |
| Dønna               | 254                       | 96                    | 118 699     | 1 236      | 467      | 15                  | 38%                | 3,3         |
| Hammerfest          | 695                       | 354                   | 460 698     | 1 301      | 663      | 33                  | 51%                | 3,2         |
| Harstad             | 2 240                     | 953                   | 1 238 066   | 1 299      | 553      | 116                 | 43%                | 4,0         |
| Helgeland           | 4 576                     | 1 667                 | 2 240 749   | 1 344      | 490      | 240                 | 36%                | 3,5         |
| Herøy               | 149                       | 94                    | 188 762     | 2 008      | 1 267    | 10                  | 63%                | 5,1         |
| Lofoten             | 24 960                    | 9 531                 | 19 604 495  | 2 057      | 785      | 1 056               | 38%                | 3,3         |
| Lurøy               | 117                       | 46                    | 68 297      | 1 485      | 584      | 7                   | 39%                | 3,8         |
| Lyngen              | 4 266                     | 2 999                 | 7 170 054   | 2 391      | 1 681    | 191                 | 70%                | 5,0         |
| Moskenes            | 4 041                     | 1 809                 | 3 827 967   | 2 116      | 947      | 160                 | 45%                | 3,1         |
| Narvik              | 3 601                     | 1 633                 | 2 300 886   | 1 409      | 639      | 167                 | 45%                | 2,9         |
| Nord-Norge          | 146 126                   | 57 613                | 102 761 736 | 1 784      | 703      | 6 845               | 39%                | 3,6         |
| Nord-Troms-Region   | 11 835                    | 6 265                 | 13 231 857  | 2 112      | 1 118    | 541                 | 53%                | 4,4         |
| Ost-Finnmark        | 3 527                     | 1 186                 | 1 510 875   | 1 274      | 428      | 160                 | 34%                | 3,6         |
| Salten              | 2 658                     | 929                   | 1 505 352   | 1 620      | 566      | 138                 | 35%                | 3,6         |
| Senja               | 5 436                     | 2 441                 | 3 883 586   | 1 591      | 714      | 246                 | 45%                | 3,6         |
| Sor-Troms Senja     | 13 642                    | 5 549                 | 8 739 756   | 1 575      | 641      | 625                 | 41%                | 3,6         |
| Svalbard            | 1 368                     | 987                   | 2 501 188   | 2 534      | 1 828    | 56                  | 72%                | 3,6         |
| Sør-Varanger        | 1 567                     | 544                   | 714 982     | 1 314      | 456      | 72                  | 35%                | 3,2         |
| Tromsø              | 59 541                    | 22 657                | 41 739 964  | 1 842      | 701      | 2 861               | 38%                | 3,8         |
| Vega                | 124                       | 25                    | 60 833      | 2 433      | 491      | 9                   | 20%                | 2,3         |
| Vest Indre Finnmark | 8 377                     | 3 386                 | 4 851 700   | 1 433      | 579      | 395                 | 40%                | 3,5         |
| Vesteralen          | 6 359                     | 2 200                 | 3 651 094   | 1 660      | 574      | 311                 | 35%                | 3,8         |
| Vestvågøy           | 9 683                     | 3 568                 | 6 239 912   | 1 749      | 644      | 412                 | 37%                | 3,4         |
| Vågan               | 9 104                     | 3 524                 | 8 186 171   | 2 323      | 899      | 388                 | 39%                | 3,3         |

\* ant. bookedete netter x gj.sn. pris

\*\* omsetning per tilgjengelig rom

\*\*\* ant. bookedete netter / ant. tilgjengelige netter

# Markedsinfo & Analyser

- Markedsoppdateringer – UK, USA og Italia, Frankrike og Spania
- Nordmenns ferieplaner sommeren 2025
- Trendrapport fra Mastercard Economics Institute
- Airbnb Experiences
- D3HUB
  - Bruk av data i reiseliv - ulike case
  - Fra data til beslutning - et veikart for effektiv promotering av europeiske destinasjoner
  - Måling av karbonavtrykk

# Markedsoppdateringer



NordNorsk  
Reiseliv AS

I regi av Arctic Europe Tourism Cluster

- UK
- USA
- Italia, Frankrike og Spania

<https://ilag.nordnorge.com/wiki/14327/>

# Nordmenns ferieplaner sommeren 2025



NordNorsk  
Reiseliv AS

Stort sett uendret siden 2024, men en økonomisk bevissthet

<https://ilag.nordnorge.com/wiki/14517/>

# Tendrapport fra Mastercard Economics Institute



NordNorsk  
Reiseliv AS

Personlig motivasjon driver reisevalg selv i tider med økonomisk usikkerhet

<https://ilag.nordnorge.com/wiki/14536/>

# Airbnb Experiences



NordNorsk  
Reiseliv AS

Ny versjon relansert - overnatting, aktiviteter og tjenester i én app

<https://ilag.nordnorge.com/wiki/14466/>



# Status D3HUB



EU prosjekt med mål om å etablere et kompetansesenter for datastyring. Nord-Norge er pilot.

- Egen side på iLag med info fra arbeidet i vår og tre andre klynger <https://ilag.nordnorge.com/wiki/category/eu-prosjekt-2025/>
- Bruk av data i reiseliv - ulike case <https://ilag.nordnorge.com/wiki/14340/>
- Fra data til beslutning - et veikart for effektiv promotering av europeiske destinasjoner <https://ilag.nordnorge.com/wiki/14575/>
- Måling av karbonavtrykk <https://ilag.nordnorge.com/wiki/14590/>

# Kontakt



NordNorsk  
Reiseliv AS



Foto: Marie Nystad, NNR

Agnete Stensland

Markedsanalytiker

[agnete@nordnorge.com](mailto:agnete@nordnorge.com)

922 61 436